

# Chapter One

## University Statistics

	New Enrollments <sup>(1)</sup>	Registered <sup>(2)</sup>	Graduates	
Hum. & Social Sc.	740	3385	480	العلوم الإنسانية والاجتماعية
Science	398	1194	105	العلوم
Education	106	527	73	التربية
Business & Economics	728	2834	366	الإدارة والاقتصاد
Law	352	1084	106	القانون
Food & Agriculture	144	650	83	الأغذية والزراعة
Engineering	601	2235	283	الهندسة
Medicine & Health Sc.	285	578	56	الطب والعلوم الصحية
Info. Technology	143	541	60	تقنية المعلومات
Master Programs	420	791	170	برامج الماجستير
Professional Doctor Of Pharmacy	12	22	11	دكتور صيدلي
Doctorate	28	142	17	دكتوراه
Academic Affairs	15	13	0	الشئون الأكاديمية
<b>Total</b>	<b>3972</b>	<b>13996</b>	<b>1810</b>	<b>الإجمالي</b>

	Male	Female	Total	
New Enrollments	991	2981	<b>3972</b>	المقبولون
Registered	3240	10756	<b>13996</b>	المسجلون
Graduates	473	1337	<b>1810</b>	الخريجون

	New Enrollments	Registered	Graduates	
Undergraduates	3497	13041	1612	مرحلة البكالوريوس
Master	420	791	170	الماجستير
Graduates Professional Doctor Of Pharmacy	12	22	11	دكتور صيدلي مرحلة ما بعد البكالوريوس
Doctorate	28	142	17	دكتوراه
<b>Total</b>	<b>3972</b>	<b>13996</b>	<b>1810</b>	<b>الإجمالي</b>

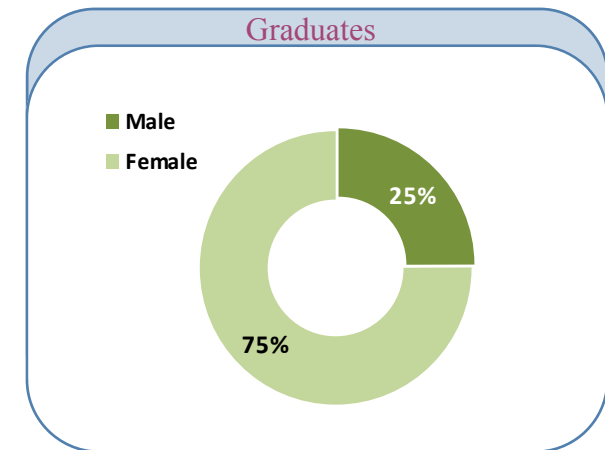
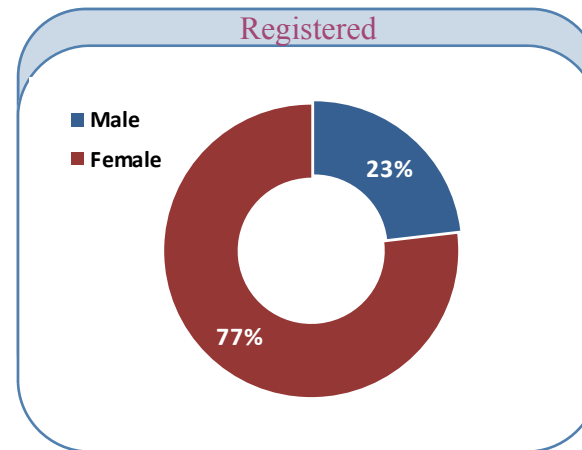
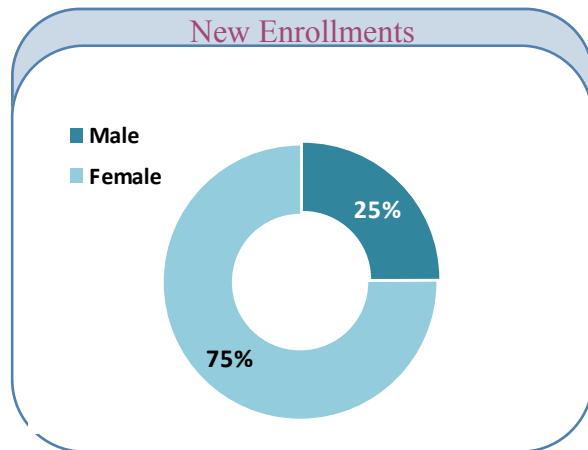

(1) New Enrollments = Total Admitted.

(2) Students Registered for Courses

	77/78	78/79	79/80	80/81	81/82	82/83	83/84	84/85	85/86	86/87	87/88	88/89	89/90	90/91	91/92	92/93	93/94	94/95	95/96	
Male	330	351	458	646	854	839	965	1188	1086	1253	1100	908	988	1011	997	915	1082	1235	1021	ذكور
Female	205	242	375	518	753	951	890	1551	1466	1414	1542	1688	2251	2775	2292	2499	2789	3350	2782	إناث
<b>Total</b>	<b>535</b>	<b>593</b>	<b>833</b>	<b>1164</b>	<b>1607</b>	<b>1790</b>	<b>1855</b>	<b>2739</b>	<b>2552</b>	<b>2667</b>	<b>2642</b>	<b>2596</b>	<b>3239</b>	<b>3786</b>	<b>3289</b>	<b>3414</b>	<b>3871</b>	<b>4585</b>	<b>3803</b>	<b>إجمالي</b>

	96/97	97/98	98/99	99/00	00/01	01/02	02/03	03/04	04/05	05/06	06/07	07/08	08/09	09/10	010/011	011/012	012/013	013/014	
Male	1032	1820	1937	1935	2015	2363	1621	1916	1663	1654	730	1216	1753	1519	1737	1977	1959	991	ذكور
Female	3374	3776	3413	2870	3319	4375	3465	3679	3259	3246	2561	2392	2848	2878	3053	3258	3622	2981	إناث
<b>Total</b>	<b>4406</b>	<b>5596</b>	<b>5350</b>	<b>4805</b>	<b>5334</b>	<b>6738</b>	<b>5086</b>	<b>5595</b>	<b>4922</b>	<b>4900</b>	<b>3291</b>	<b>3608</b>	<b>4601</b>	<b>4397</b>	<b>4790</b>	<b>5235</b>	<b>5581</b>	<b>3972</b>	<b>إجمالي</b>

**\* New Enrollments by College and Gender 2013/ 2014**  
المقبولين حسب الكلية والجنس 2014/2013

	Male	Female	Total	
Hum. & Social Sc.	58	682	740	العلوم الإنسانية والاجتماعية
Science	122	276	398	العلوم
Education	0	106	106	التربية
Business & Economics	165	563	728	الإدارة والاقتصاد
Law	120	232	352	القانون
Food & Agriculture	17	127	144	الأغذية والزراعة
Engineering	179	422	601	الهندسة
Medicine & Health Sc.	59	226	285	الطب والعلوم الصحية
Information Technology	47	96	143	تقنية المعلومات
Master	197	223	420	الماجستير
Doctorate	12	16	28	دكتوراه
Professional Doctor Of Pharmacy	5	7	12	دكتور صيدلي
Academic Affairs	10	5	15	الشؤون الأكاديمية
<b>Total</b>	<b>991</b>	<b>2981</b>	<b>3972</b>	<b>الإجمالي</b>

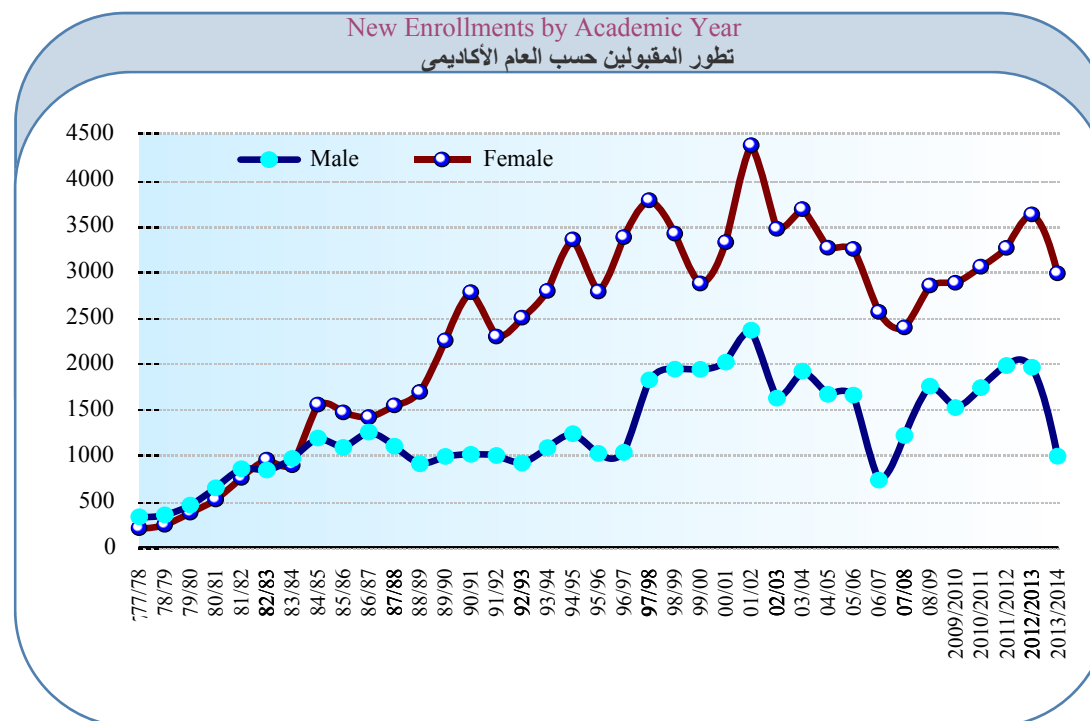

\* Excluding the (1613) admission cancellations

# New Enrollments (2013-2014)

# المقبولون (2014-2013)

New Enrollments by College , nationality and Emirate

المقبولون حسب الكلية والجنسية والإمارة

	Abu Dhabi	Dubai	Sharjah	R.A.K	Ajman	Fujairah	U.A.Q	Int'l	Total
Hum. & Social Sc.	422	21	51	131	14	94	7	0	740
Science	250	30	30	30	20	30	8	0	398
Education	46	1	4	29	3	21	2	0	106
Business & Economics	535	13	26	63	18	63	10	0	728
Law	227	23	22	43	10	23	4	0	352
Food & Agriculture	86	12	13	19	4	10	0	0	144
Engineering	312	38	68	65	9	103	6	0	601
Medicine & Health Sc.	150	47	36	29	7	12	4	0	285
Info. Technology	95	5	9	20	4	10	0	0	143
Master	324	19	20	8	10	6	0	33	420
Doctorate	17	5	3	3	0	0	0	0	28
Professional Doctor Of Pharmacy	10	2	0	0	0	0	0	0	12
Academic Affairs	15	0	0	0	0	0	0	0	15
<b>Total</b>	<b>2489</b>	<b>216</b>	<b>282</b>	<b>440</b>	<b>99</b>	<b>372</b>	<b>41</b>	<b>33</b>	<b>3972</b>

	U.A.E	Children of National Woman	G.C.C	Other Arabs	Int'l	Total	
Hum. & Social Sc.	653	29	5	50	3	740	العلوم الإنسانية والاجتماعية
Science	165	16	4	195	18	398	العلوم
Education	89	5	4	7	1	106	التربية
Business & Economics	576	36	7	98	11	728	الإدارة والاقتصاد
Law	308	24	7	10	3	352	القانون
Food & Agriculture	106	5	0	29	4	144	الأغذية والزراعة
Engineering	543	36	2	14	6	601	الهندسة
Medicine & Health Sc.	256	15	6	5	3	285	الطب والعلوم الصحية
Information Technology	131	11	0	1	0	143	تقنية المعلومات
Master	244	0	20	118	38	420	الماجستير
Doctorate	24	0	0	4	0	28	دكتوراه
Professional Doctor Of Pharmacy	2	0	0	9	1	12	دكتور صيدلي
Academic Affairs	0	0	0	0	15	15	الشؤون الأكاديمية
<b>Total</b>	<b>3097</b>	<b>177</b>	<b>55</b>	<b>540</b>	<b>103</b>	<b>3972</b>	<b>الإجمالي</b>

## New Enrollments by nationality (%)

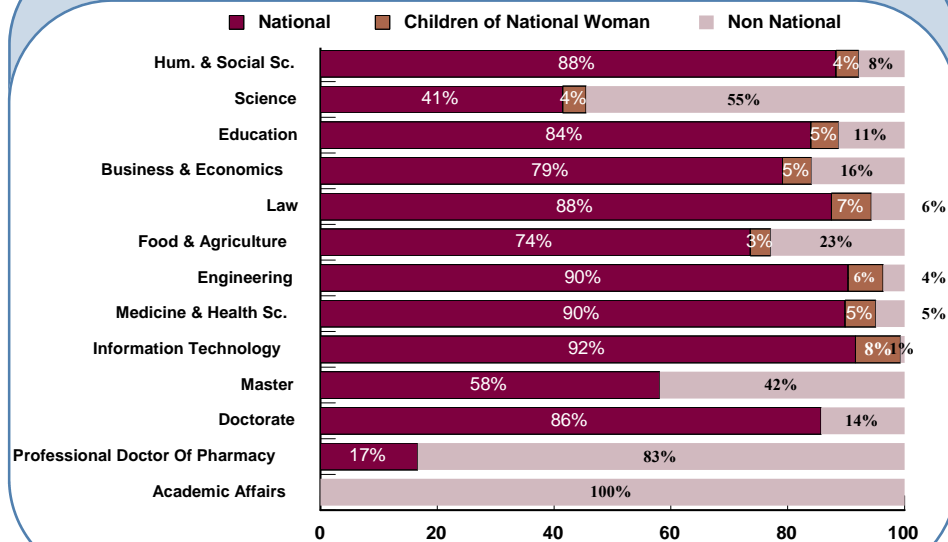

## New Enrollments by gender

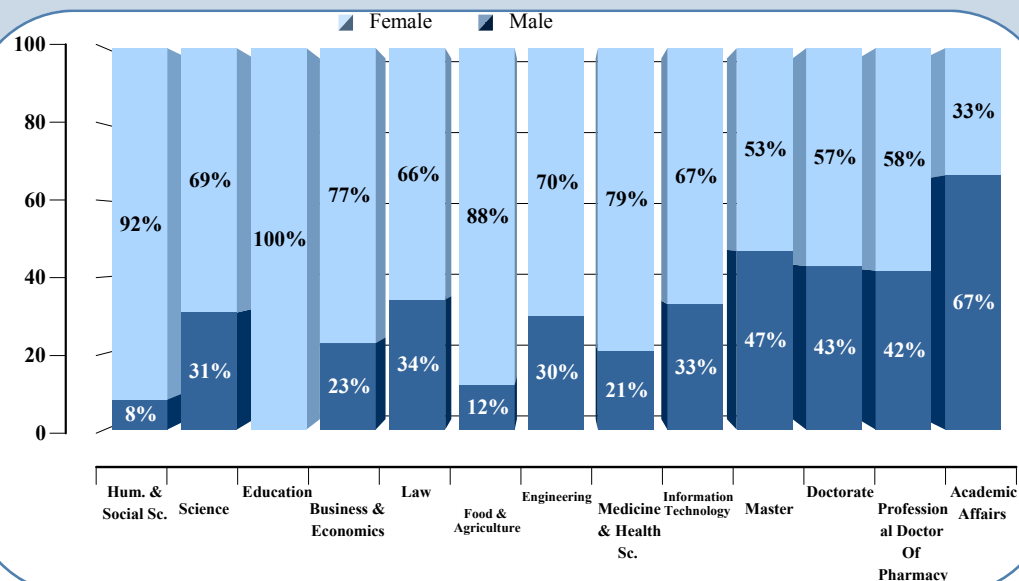

# Total Registered Students

إجمالي المسجلون

Academic years 1977-78 through 2013 -2014

الأعوام الجامعية 1977-1978 إلى 2013 - 2014

	77/78	78/79	79/80	80/81	81/82	82/83	83/84	84/85	85/86	86/87	87/88	88/89	89/90	90/91	91/92	92/93	93/94	94/95	
Male	313	597	999	1437	1815	2276	2744	2903	3191	3293	2802	2538	2464	2599	2903	2590	2537	2763	ذكور
Female	189	432	759	1209	1769	2286	2784	3563	4057	4556	4504	4685	5276	6835	6732	7277	7693	8968	إناث
<b>Total</b>	<b>502</b>	<b>1029</b>	<b>1758</b>	<b>2646</b>	<b>3584</b>	<b>4562</b>	<b>5528</b>	<b>6466</b>	<b>7248</b>	<b>7849</b>	<b>7306</b>	<b>7223</b>	<b>7740</b>	<b>9434</b>	<b>9635</b>	<b>9867</b>	<b>10230</b>	<b>11731</b>	<b>إجمالي</b>

	95/96	96/97	97/98	98/99	99/00	00/01	01/02	02/03	03/04	04/05	05/06	06/07	07/08	08/09	09/10	010/011	011/012	012/013	013/014	
Male	2898	3131	3099	3556	3671	3728	3965	3737	3711	3453	3085	2870	2824	2873	3001	3082	3289	3286	3240	ذكور
Female	10004	11128	11898	11950	11730	11872	13025	12392	12515	12064	11214	10651	9861	9376	9456	9198	9786	10254	10756	إناث
<b>Total</b>	<b>12902</b>	<b>14259</b>	<b>14997</b>	<b>15506</b>	<b>15401</b>	<b>15600</b>	<b>16990</b>	<b>16129</b>	<b>16226</b>	<b>15517</b>	<b>14299</b>	<b>13521</b>	<b>12685</b>	<b>12249</b>	<b>12457</b>	<b>12280</b>	<b>13075</b>	<b>13540</b>	<b>13996</b>	<b>إجمالي</b>

## Registered Students by College and Gender 2013/2014

	Male	Female	Total	
Hum. & Social Sc.	277	3108	3385	العلوم الإنسانية والاجتماعية
Science	283	911	1194	العلوم
Education	0	527	527	التربية
Business & Economics	767	2067	2834	الإدارة والاقتصاد
Law	366	718	1084	القانون
Food & Agriculture	96	554	650	الأغذية والزراعة
Engineering	768	1467	2235	الهندسة
Medicine & Health Sc.	154	424	578	الطب والعلوم الصحية
Information Technology	130	411	541	تقنية المعلومات
Master	335	456	791	الماجستير
Professional Doctor Of Pharmacy	8	14	22	دكتور صيدلي
Doctorate	48	94	142	دكتوراه
Academic Affairs	8	5	13	الشؤون الأكاديمية
<b>Total</b>	<b>3240</b>	<b>10756</b>	<b>13996</b>	<b>الإجمالي</b>

Registered Students

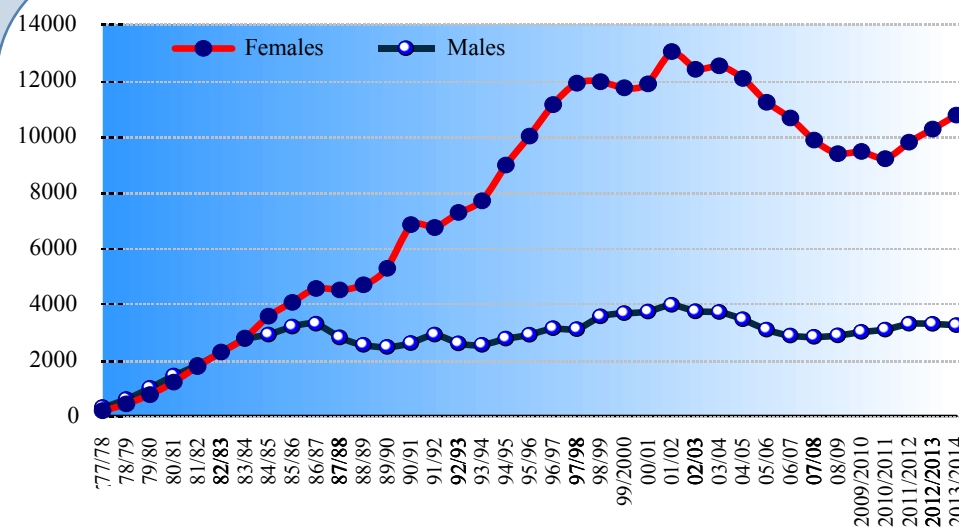

# New Registered Students<sup>(1)</sup>

# المسجلون الجدد

New Registered Students by College , Gender and Semester 2013 -2014

المسجلون الجدد حسب الكلية والنوع والفصل الدراسي 2013- 2014

Second Semester	Male	Female	Total	الفصل الدراسي الثاني
Hum. & Social Sc.	9	74	83	العلوم الإنسانية والاجتماعية
Science	96	96	192	العلوم
Education	0	15	15	التربية
Business & Economics	50	70	120	الإدارة والاقتصاد
Law	15	21	36	القانون
Food & Agriculture	7	20	27	الأغذية والزراعة
Engineering	16	10	26	الهندسة
Medicine & Health Sc.	28	104	132	الطب والعلوم الصحية
Information Technology	6	3	9	تقنية المعلومات
Graduate Studies	66	62	128	دراسات عليا
Doctorate	1	1	2	دكتوراه
Academic Affairs	3	4	7	الشئون الأكاديمية
<b>Total</b>	<b>297</b>	<b>480</b>	<b>777</b>	<b>الإجمالي</b>

First Semester	Male	Female	Total	الفصل الدراسي الأول
Hum. & Social Sc.	49	608	657	العلوم الإنسانية والاجتماعية
Science	26	180	206	العلوم
Education	0	91	91	التربية
Business & Economics	115	493	608	الإدارة والاقتصاد
Law	105	211	316	القانون
Food & Agriculture	10	107	117	الأغذية والزراعة
Engineering	163	412	575	الهندسة
Medicine & Health Sc.	31	117	148	الطب والعلوم الصحية
Information Technology	41	93	134	تقنية المعلومات
Graduate Studies	125	158	283	دراسات عليا
Doctorate	0	7	7	دكتوراه
Professional Doctor Of Pharmacy	4	7	11	دكتور صيدلي
Academic Affairs	7	1	8	الشئون الأكاديمية
<b>Total</b>	<b>676</b>	<b>2485</b>	<b>3161</b>	<b>الإجمالي</b>

New Registered by Semester

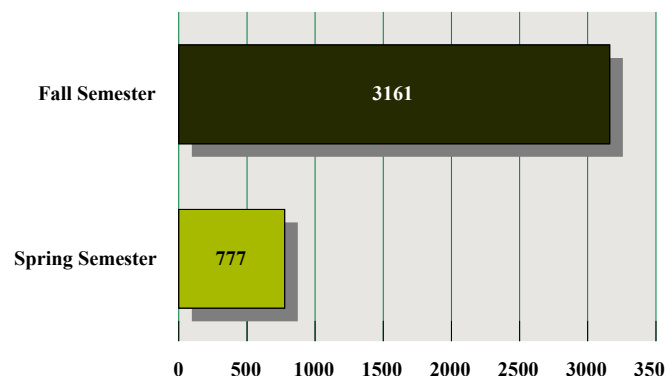

New Registered by Gender & College

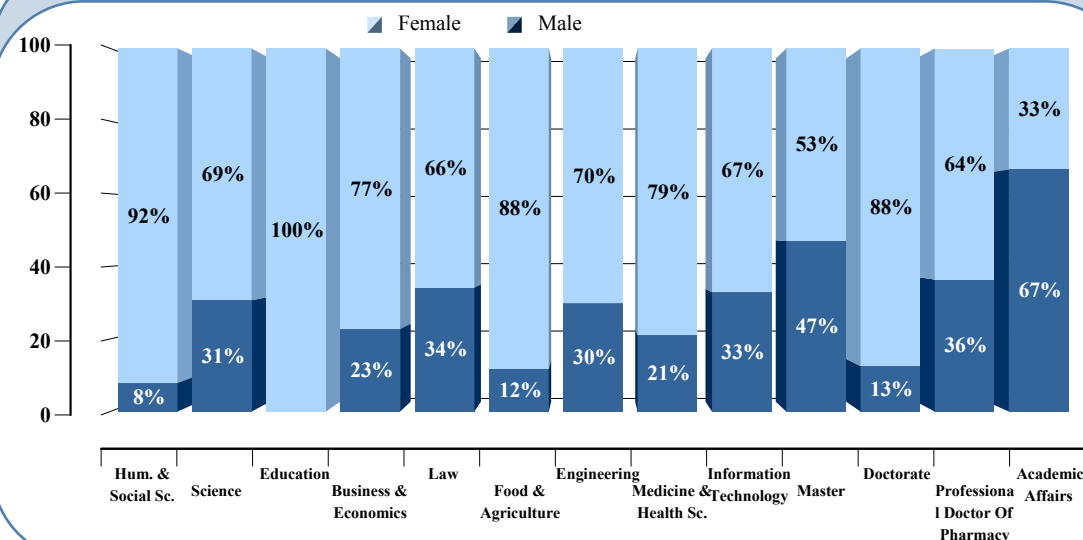

<sup>(1)</sup> New Registered Students = New Enrollments minus Admission Cancellation, Withdrawals.....etc.

	Abu Dhabi	Dubai	Sharjah	R.A.K	Ajman	Fujairah	U.A.Q	Int'l	Total
Hum. & Social Sc.	2051	97	211	553	80	361	24	8	3385
Science	731	57	90	126	58	110	22	0	1194
Education	252	13	27	135	9	85	5	1	527
Business & Economics	2194	48	99	230	50	180	30	3	2834
Law	733	70	65	114	22	68	11	1	1084
Food & Agriculture	482	25	41	47	16	38	1	0	650
Engineering	1321	122	221	218	43	287	22	1	2235
Medicine & Health Sc.	298	68	64	58	18	65	7	0	578
Information Technology	315	14	29	97	11	73	2	0	541
Master	610	50	28	17	12	16	2	56	791
Professional Doctor Of Pharmacy	19	1	1	1	0	0	0	0	22
Doctorate	107	17	6	5	1	3	3	0	142
Academic Affairs	13	0	0	0	0	0	0	0	13
<b>Total</b>	<b>9126</b>	<b>582</b>	<b>881</b>	<b>1603</b>	<b>320</b>	<b>1286</b>	<b>129</b>	<b>69</b>	<b>13996</b>

	U.A.E	Children of National Woman	G.C.C	Other Arabs	Int'l	Total	
Hum. & Social Sc.	2716	144	126	352	47	3385	العلوم الإنسانية والاجتماعية
Science	567	59	48	478	42	1194	العلوم
Education	437	19	41	26	4	527	التربية
Business & Economics	1933	161	84	581	75	2834	الإدارة والاقتصاد
Law	927	65	37	45	10	1084	القانون
Food & Agriculture	477	18	13	130	12	650	الأغذية والزراعة
Engineering	1759	100	20	299	57	2235	الهندسة
Medicine & Health Sc.	544	2	7	15	10	578	الطب والعلوم الصحية
Information Technology	522	18	0	1	0	541	تقنية المعلومات
Master	432	0	41	261	57	791	الماجستير
Professional Doctor Of Pharmacy	4	0	1	14	3	22	دكتور صيدلي
Doctorate	78	0	8	42	14	142	دكتوراه
Academic Affairs	0	0	0	0	13	13	الثقافة الأكاديمية
<b>Total</b>	<b>10396</b>	<b>586</b>	<b>426</b>	<b>2244</b>	<b>344</b>	<b>13996</b>	<b>الإجمالي</b>

Registered by Nationality (%)

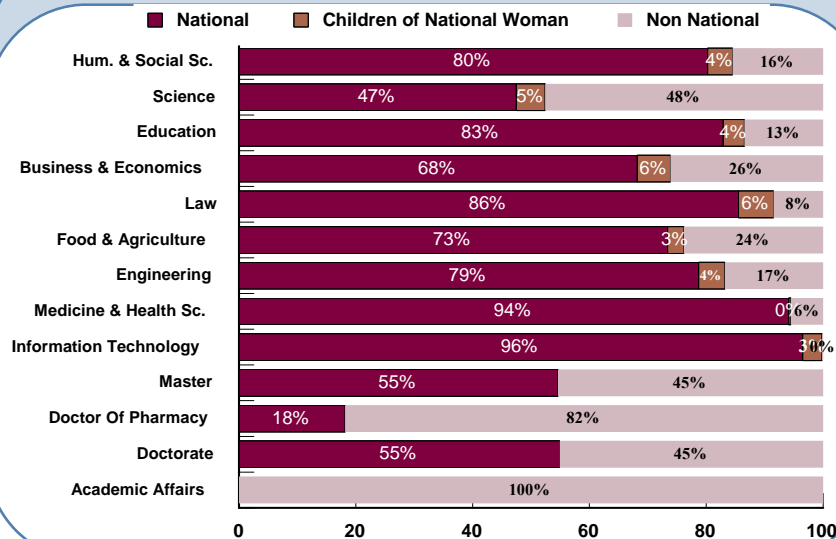

Registered by Gender

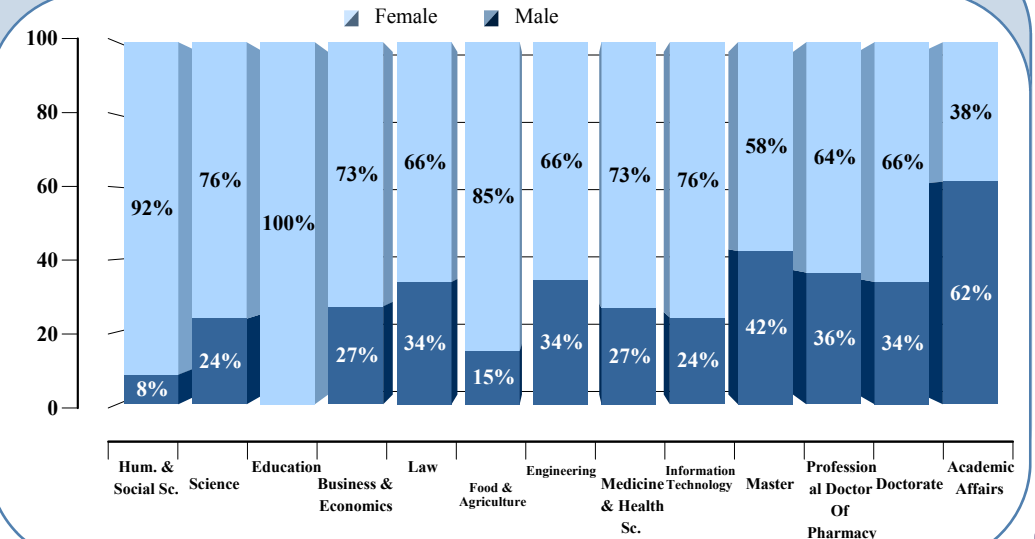

Academic years 1977-78 through 2013-2014

الأعوام الجامعية 1977-1978 إلى 2013-2014

	80/81	81/82	82/83	83/84	84/85	85/86	86/87	87/88	88/89	89/90	90/91	91/92	92/93	93/94	94/95	95/96	
Male	278	290	304	361	452	605	501	428	480	415	383	416	400	382	324	272	ذكور
Female	194	213	291	442	391	670	701	774	809	742	794	891	968	1021	1023	1016	إناث
<b>Total</b>	<b>472</b>	<b>503</b>	<b>595</b>	<b>803</b>	<b>843</b>	<b>1275</b>	<b>1202</b>	<b>1202</b>	<b>1289</b>	<b>1157</b>	<b>1177</b>	<b>1307</b>	<b>1368</b>	<b>1403</b>	<b>1347</b>	<b>1288</b>	<b>إجمالي</b>

  

	96/97	97/98	98/99	99/00	00/01	01/02	02/03	03/04	04/05	05/06	06/07	07/08	08/09	09/10	10/011	11/012	12/013	013/014	
Male	342	445	527	565	548	575	517	512	493	659	565	413	461	406	422	436	434	473	ذكور
Female	1340	1931	1777	2361	2432	2255	2174	1838	1860	1878	2272	1950	1691	1558	1386	1293	1355	1337	إناث
<b>Total</b>	<b>1682</b>	<b>2376</b>	<b>2304</b>	<b>2926</b>	<b>2980</b>	<b>2830</b>	<b>2691</b>	<b>2350</b>	<b>2353</b>	<b>2537</b>	<b>2837</b>	<b>2363</b>	<b>2152</b>	<b>1964</b>	<b>1808</b>	<b>1729</b>	<b>1789</b>	<b>1810</b>	<b>إجمالي</b>

## Graduates by College and Gender 2013/2014

	Male	Female	Total	
Hum. & Social Sc.	54	426	480	العلوم الإنسانية والاجتماعية
Science	13	92	105	العلوم
Education	0	73	73	التربية
Business & Economics	133	233	366	الإدارة والاقتصاد
Law	47	59	106	القانون
Food & Agriculture	17	66	83	الأغذية والزراعة
Engineering	108	175	283	الهندسة
Medicine & Health Sc.	16	40	56	الطب والعلوم الصحية
Information Technology	8	52	60	تقنية المعلومات
Master	71	99	170	الماجستير
Professional Doctor Of Pharmacy	4	7	11	دكتور صيدلي
Doctorate	2	15	17	دكتوراه
<b>Total</b>	<b>473</b>	<b>1337</b>	<b>1810</b>	<b>الإجمالي</b>

Graduates by Academic year

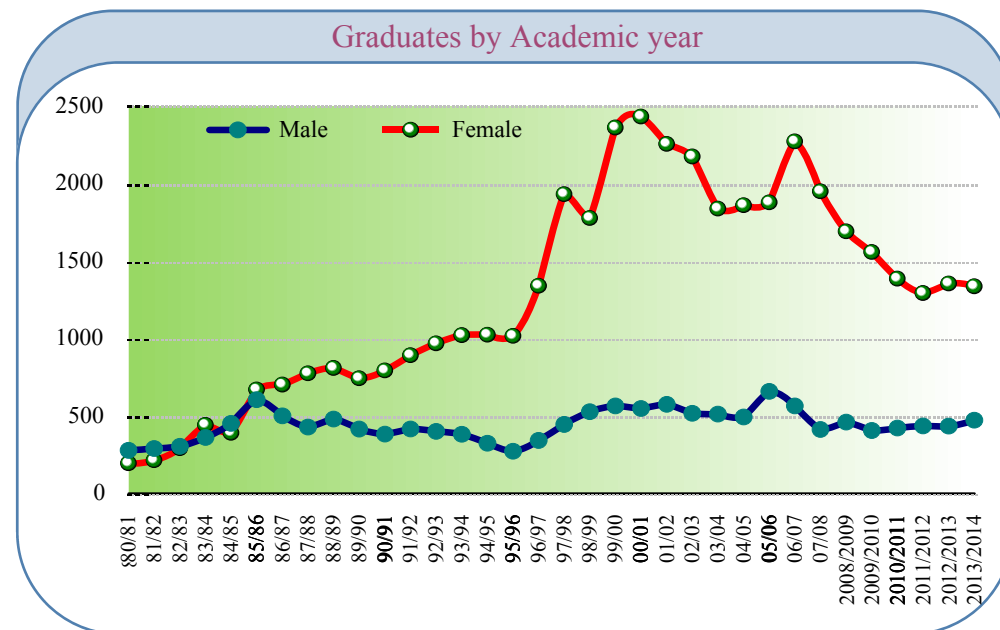



## Graduates by College , Nationality and Emirate

## الخريجون حسب الكلية والجنسية والإمارة

	Abu Dhabi	Dubai	Sharjah	R.A.K	Ajman	Fujairah	U.Q.	Int'l	Total
Hum. & Social Sc.	276	13	33	85	11	48	2	12	<b>480</b>
Science	58	2	8	11	7	12	4	3	<b>105</b>
Education	29	2	4	21	2	12	0	3	<b>73</b>
Business & Economics	293	7	15	26	7	10	6	2	<b>366</b>
Law	73	7	11	9	2	2	1	1	<b>106</b>
Food & Agriculture	64	3	6	4	1	4	1	0	<b>83</b>
Engineering	166	15	40	20	3	36	2	1	<b>283</b>
Medicine & Health Sc.	28	5	8	8	2	5	0	0	<b>56</b>
Information Technology	23	4	6	13	0	14	0	0	<b>60</b>
Master	135	14	6	5	6	1	1	3	<b>170</b>
Doctor of Pharmacy	9	0	1	1	0	0	0	0	<b>11</b>
Doctorate	15	1	0	0	0	0	1	0	<b>17</b>
<b>Total</b>	<b>1169</b>	<b>73</b>	<b>138</b>	<b>203</b>	<b>35</b>	<b>149</b>	<b>17</b>	<b>24</b>	<b>1810</b>

	U.A.E.	Children of National Woman	G.C.C	Other Arabs	Int'l	Total	
Hum. & Social Sc.	387	12	32	43	6	<b>480</b>	العلوم الإنسانية والاجتماعية
Science	63	12	5	21	4	<b>105</b>	العلوم
Education	64	2	7	0	0	<b>73</b>	التربية
Business & Economics	211	23	11	104	17	<b>366</b>	الإدارة والاقتصاد
Law	90	9	2	3	2	<b>106</b>	القانون
Food & Agriculture	63	2	1	14	3	<b>83</b>	الأغذية والزراعة
Engineering	231	3	2	37	10	<b>283</b>	الهندسة
Medicine & Health Sc.	56	0	0	0	0	<b>56</b>	الطب والعلوم الصحية
Information Technology	60	0	0	0	0	<b>60</b>	تقنية المعلومات
Master	112	0	10	40	8	<b>170</b>	الماجستير
Doctor of Pharmacy	2	0	1	7	1	<b>11</b>	دكتور صيدلي
Doctorate	4	0	0	8	5	<b>17</b>	دكتوراه
<b>Total</b>	<b>1343</b>	<b>63</b>	<b>71</b>	<b>277</b>	<b>56</b>	<b>1810</b>	<b>الإجمالي</b>

### Graduates by Nationality (%)

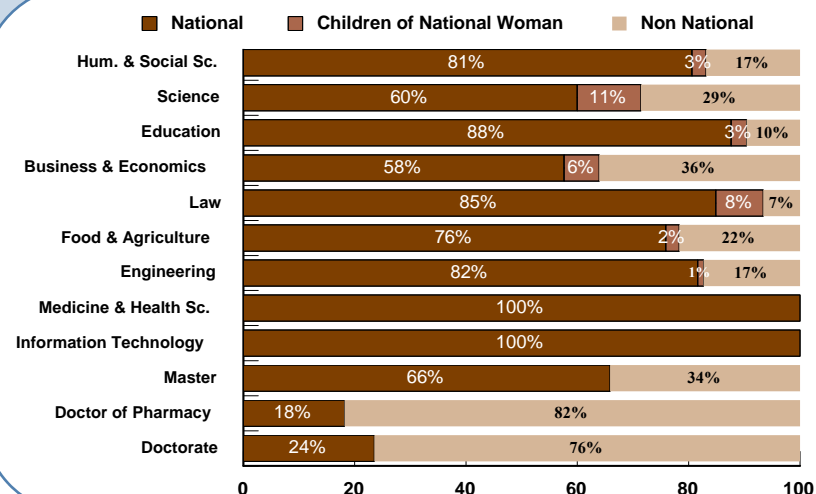

### Graduates by Gender

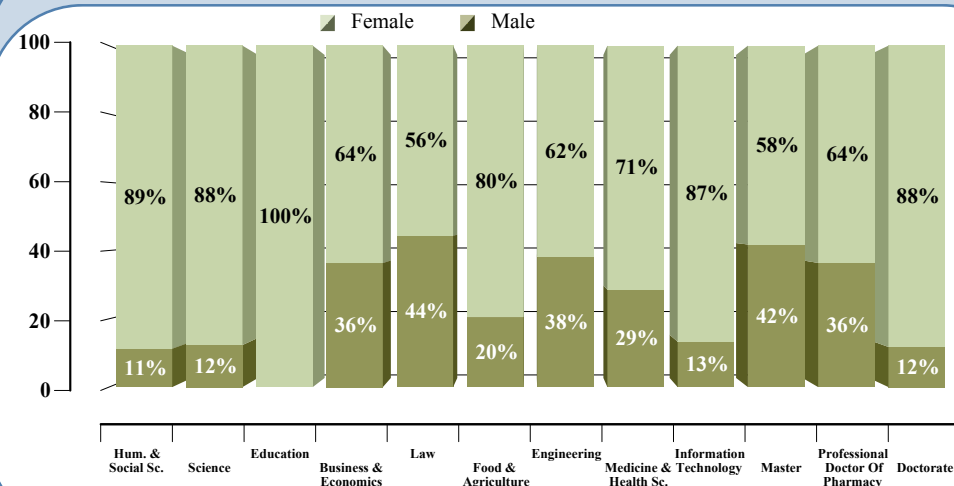

	Faculty	Instructor	T.A.	
Hum. & Social Sc.	123	14	21	العلوم الإنسانية والاجتماعية
Science	97	19	5	العلوم
Education	35	0	5	التربية
Business & Economics	59	15	9	الإدارة والاقتصاد
Law	45	1	7	القانون
Food & Agriculture	38	7	1	الأغذية والزراعة
Engineering	100	24	6	الهندسة
Medicine & Health Sc.	107	3	11	الطب والعلوم الصحية
Information Technology	34	8	5	تقنية المعلومات
<b>Total</b>	<b>638</b>	<b>91</b>	<b>70</b>	<b>الإجمالي</b>

	Male	Female	Total	
Faculty	523	115	<b>638</b>	أعضاء هيئة التدريس
Instructor	69	22	<b>91</b>	المدرسين خارج الهيئة
T.A.	33	37	<b>70</b>	المعيدين

### Lecturers \*

	Male	Female	Total	
Lecturers	163	95	<b>258</b>	محاضرون

\* Staff at University General Requirements Unit

### Academic staff by College and job title

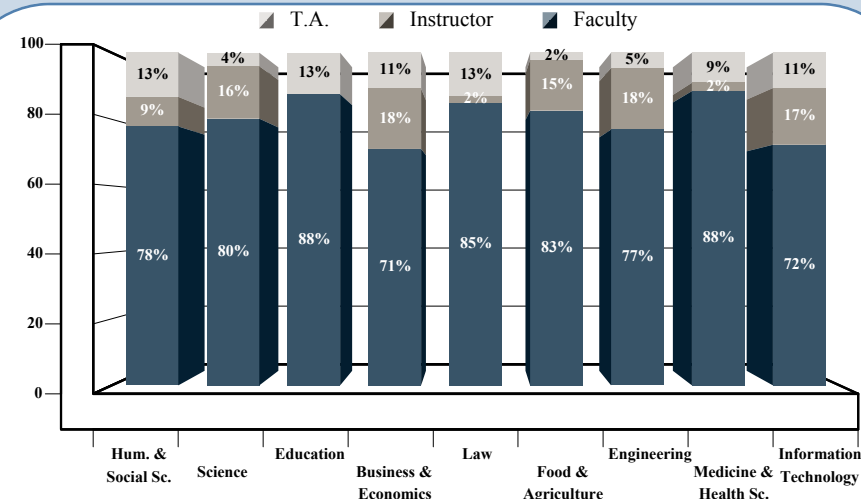

### Academic staff by gender and job title (%)

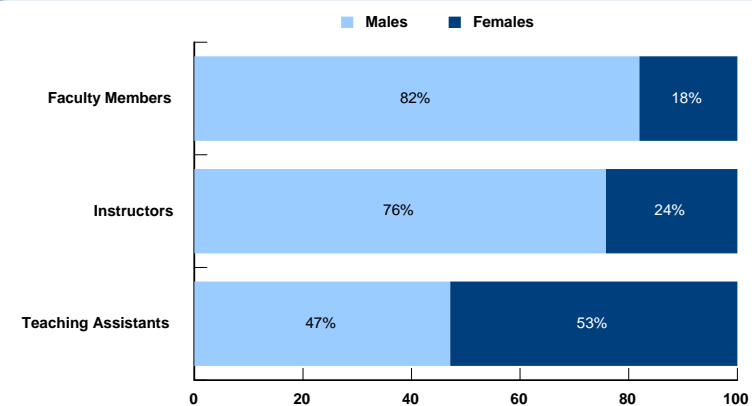

	77/78	78/79	79/80	80/81	81/82	82/83	83/84	84/85	85/86	86/87	87/88	88/89	89/90	90/91	91/92	92/93	93/94				
<b>Total</b>	54	79	121	207	236	255	256	258	295	349	352	402	460	494	498	510	542	إجمالي			
	94/95	95/96	96/97	97/98	98/99	99/00	00/01	01/02	02/03	03/04	04/05	05/06	06/07	07/08	08/09	09/10	10/11	11/12	12/13	13/14	
<b>Total</b>	514	504	525	556	609	605	643	665	716	675	639	650	591	667	724	684	672	658	638	638	إجمالي

## Faculty members by College and Gender 2013/2014

	Male	Female	Total	
Hum. & Social Sc.	83	40	123	العلوم الإنسانية والاجتماعية
Science	88	9	97	العلوم
Education	26	9	35	التربية
Business & Economics	49	10	59	الإدارة والاقتصاد
Law	40	5	45	القانون
Food & Agriculture	28	10	38	الأغذية والزراعة
Engineering	93	7	100	الهندسة
Medicine & Health Sc.	86	21	107	الطب والعلوم الصحية
Information Technology	30	4	34	تقنية المعلومات
<b>Total</b>	<b>523</b>	<b>115</b>	<b>638</b>	<b>الإجمالي</b>

Faculty Staff by Academic year

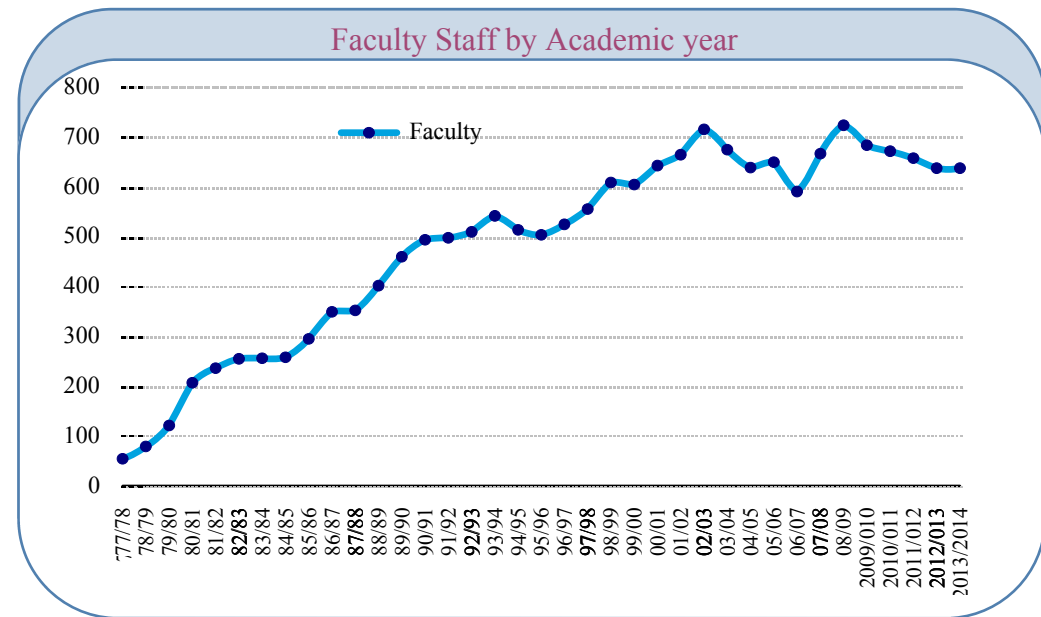

	Professor	Associate Prof.	Assistant Prof.	Faculty - Visiting	Total	
Hum. & Social Sc.	22	41	55	5	123	العلوم الإنسانية والاجتماعية
Science	20	50	27	0	97	العلوم
Education	1	14	19	1	35	التربية
Business & Economics	9	26	22	2	59	الإدارة والاقتصاد
Law	10	16	14	5	45	القانون
Food & Agriculture	5	17	13	3	38	الأغذية والزراعة
Engineering	18	41	38	3	100	الهندسة
Medicine & Health Sc.	39	27	41	0	107	الطب والعلوم الصحية
Information Technology	3	22	9	0	34	تقنية المعلومات
<b>Total</b>	<b>127</b>	<b>254</b>	<b>238</b>	<b>19</b>	<b>638</b>	<b>الإجمالي</b>

### Faculty members by College and Academic Rank (%)

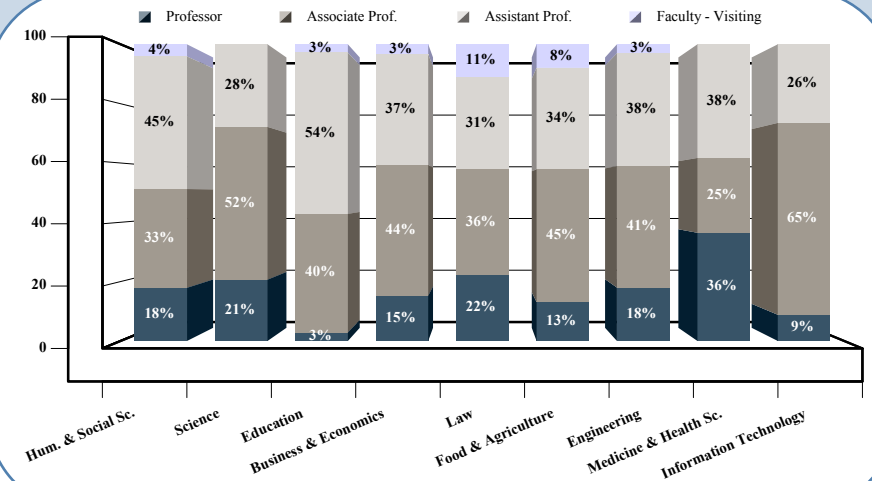

	National	Expat.	Total	
Hum. & Social Sc.	38	85	123	العلوم الإنسانية والاجتماعية
Science	19	78	97	العلوم
Education	19	16	35	التربية
Business & Economics	8	51	59	الإدارة والاقتصاد
Law	16	29	45	القانون
Food & Agriculture	5	33	38	الأغذية والزراعة
Engineering	20	80	100	الهندسة
Medicine & Health Sc.	29	78	107	الطب والعلوم الصحية
Information Technology	5	29	34	تقنية المعلومات
<b>Total</b>	<b>159</b>	<b>479</b>	<b>638</b>	<b>الإجمالي</b>

### Faculty members by College and Nationality (%)

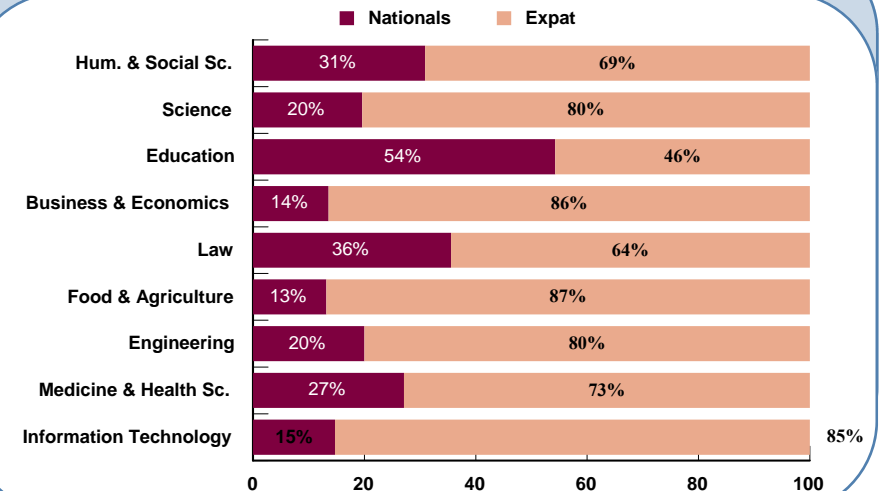

	Male	Female	Total	
Hum. & Social Sc.	9	5	14	العلوم الإنسانية والاجتماعية
Science	16	3	19	العلوم
Business & Economics	12	3	15	الإدارة والاقتصاد
Law	1		1	القانون
Food & Agriculture	4	3	7	الأغذية والزراعة
Engineering	19	5	24	الهندسة
Medicine & Health Sc.	2	1	3	الطب والعلوم الصحية
Information Technology	6	2	8	تقنية المعلومات
<b>Total</b>	<b>69</b>	<b>22</b>	<b>91</b>	<b>الإجمالي</b>

	National	Expat.	Total	
Hum. & Social Sc.	0	14	14	العلوم الإنسانية والاجتماعية
Science	0	19	19	العلوم
Business & Economics	0	15	15	الإدارة والاقتصاد
Law	0	1	1	القانون
Food & Agriculture	0	7	7	الأغذية والزراعة
Engineering	0	24	24	الهندسة
Medicine & Health Sc.	0	3	3	الطب والعلوم الصحية
Information Technology	0	8	8	تقنية المعلومات
<b>Total</b>	<b>0</b>	<b>91</b>	<b>91</b>	<b>الإجمالي</b>

## Instructors by College and Gender

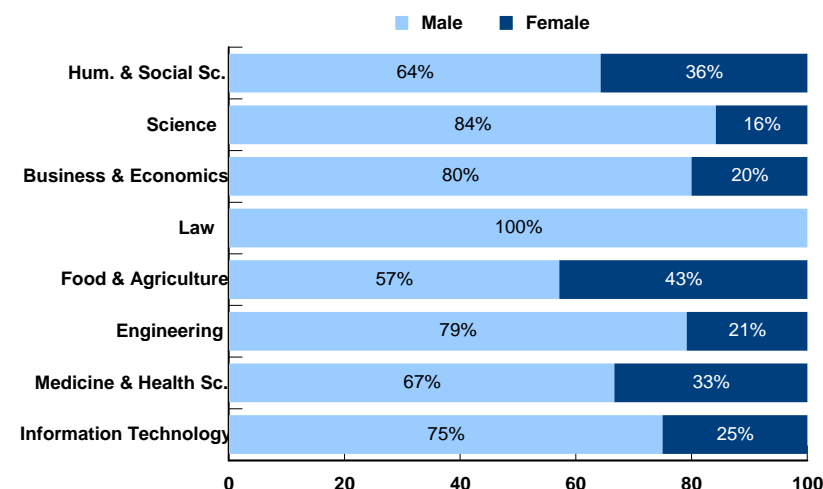

## Instructors by nationality

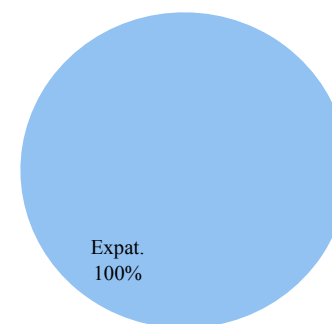

## Lecturers at UGRU by Academic Unit and Gender 2013/2014

	Male	Female	Total	
Arabic Language	15	2	17	لغة عربية
English Language	95	72	167	لغة انجليزية
Mathematics	17	3	20	رياضيات
ESP	8	8	16	اللغة الانجليزية لأغراض التخصص
Information Technology	15	2	17	تقنية المعلومات
Academic Services	13	8	21	الخدمات الأكاديمية
<b>Total</b>	<b>163</b>	<b>95</b>	<b>258</b>	<b>الإجمالي</b>

## Lecturers by Gender

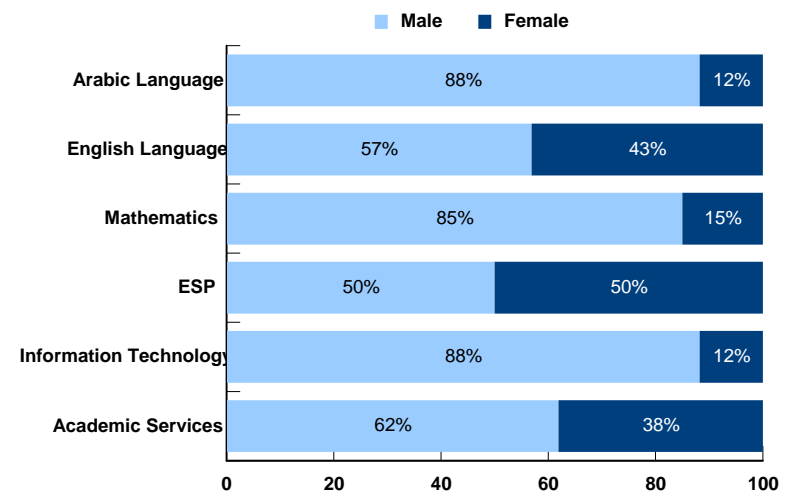

## Resident

	Male	Female	Total	
Hum. & Social Sc.	0	2	2	العلوم الإنسانية والاجتماعية
Science	0	0	0	العلوم
Education	0	0	0	التربية
Business & Economics	0	1	1	الإدارة والاقتصاد
Law	1	0	1	القانون
Food & Agriculture	0	0	0	الأغذية والزراعة
Engineering	0	1	1	الهندسة
Medicine & Health Sc.	0	0	0	الطب والعلوم الصحية
Information Technology	0	1	0	تقنية المعلومات
<b>Total</b>	<b>1</b>	<b>5</b>	<b>6</b>	<b>الإجمالي</b>

## On-Scholarship

	Male	Female	Total	
Hum. & Social Sc.	6	13	19	العلوم الإنسانية والاجتماعية
Science	1	4	5	العلوم
Education	2	3	5	التربية
Business & Economics	8	0	8	الإدارة والاقتصاد
Law	5	1	6	القانون
Food & Agriculture	0	1	1	الأغذية والزراعة
Engineering	4	1	5	الهندسة
Medicine & Health Sc.	6	5	11	الطب والعلوم الصحية
Information Technology	0	4	4	تقنية المعلومات
<b>Total</b>	<b>32</b>	<b>32</b>	<b>64</b>	<b>الإجمالي</b>

## Teaching Assistant by College and Gender (%)

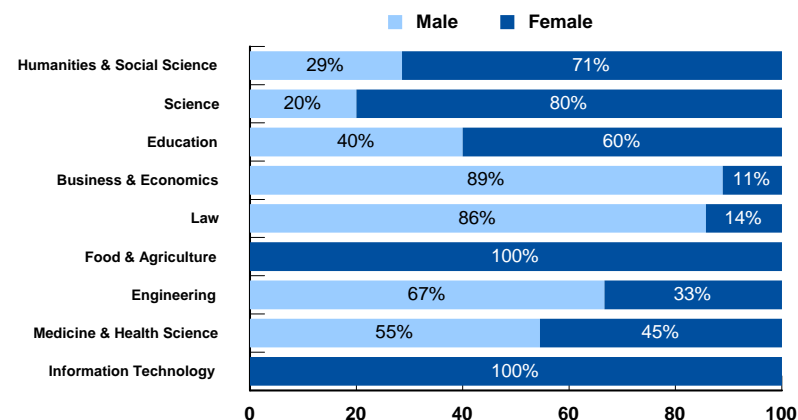

## Teaching Assistant by status

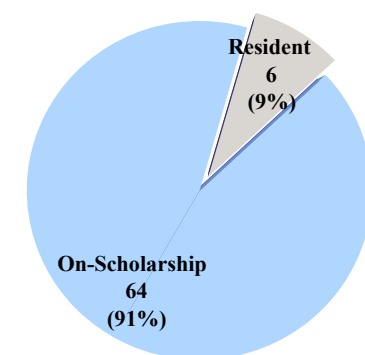

Executive	National	Expat.	Total	
Female	16	2	18	إناث
Male	12	8	20	ذكور
<b>Total</b>	<b>28</b>	<b>10</b>	<b>38</b>	<b>الإجمالي</b>

Managerial	National	Expat	Total	
Female	26	4	30	إناث
Male	14	15	29	ذكور
<b>Total</b>	<b>40</b>	<b>19</b>	<b>59</b>	<b>الإجمالي</b>

Professional	National	Expat	Total	
Female	127	48	175	إناث
Male	6	115	121	ذكور
<b>Total</b>	<b>133</b>	<b>163</b>	<b>296</b>	<b>الإجمالي</b>

Support	National	Expat	Total	
Female	287	77	364	إناث
Male	14	276	290	ذكور
<b>Total</b>	<b>301</b>	<b>353</b>	<b>654</b>	<b>الإجمالي</b>

Others	National	Expat	Total	
Female	1	15	16	إناث
Male	15	427	442	ذكور
<b>Total</b>	<b>16</b>	<b>442</b>	<b>458</b>	<b>الإجمالي</b>

Staff by Gender and Job Type ( % )

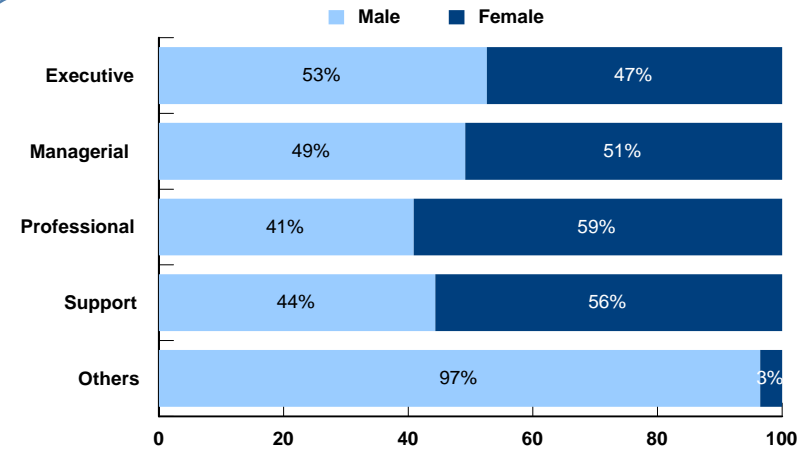

Staff by Nationality and Job Type ( % )

